

#SNA2023
#TerritoriosDeVidas
#IAW2023
#ICA75anos
#75YearsICA



CENTRO DE MEMÓRIA ETEC CÔNEGO JOSÉ BENTO Jacareí, SP



Etec
Cônego José
Bento
Jacareí



#SNA2023
#TerritoriosDeVidas
#IAW2023
#ICA75anos
#75YearsICA



PROGRAMAÇÃO

Oficina – "A Etec Cônego José Bento: sua arquitetura e seus espaços (décadas de 1930 a 1980)"

Horário - 7h15min às 8h50min

Local – Etec Cônego José Bento

Sala – 2

Público-alvo – Alunos da 1ª série do M-TEC/NOVOTEC INTEGRADO PI (Ensino Médio com Habilitação Profissional em Administração)

#SNA2023
#TerritoriosDeVidas
#IAW2023
#ICA75anos
#75YearsICA



Objetivo

Conhecer a arquitetura e os espaços da Etec Cônego José Bento desde a década de 1930 até 1980 e refletir sobre as permanências e mudanças que ocorreram no espaço escolar, por meio de fotografias e plantas baixas, preservadas no Centro de Memória Etec Cônego José Bento, no Arquivo Público e Histórico José Maria de Abreu de Jacareí, SP, e por um ex-aluno do Colégio Técnico Agrícola Estadual Cônego José Bento.

#SNA2023

#TerritoriosDeVidas

#IAW2023

#ICA75anos

#75YearsICA



Planta baixa da Escola Profissional Agrícola Industrial Mista de Jacareí, 1935.

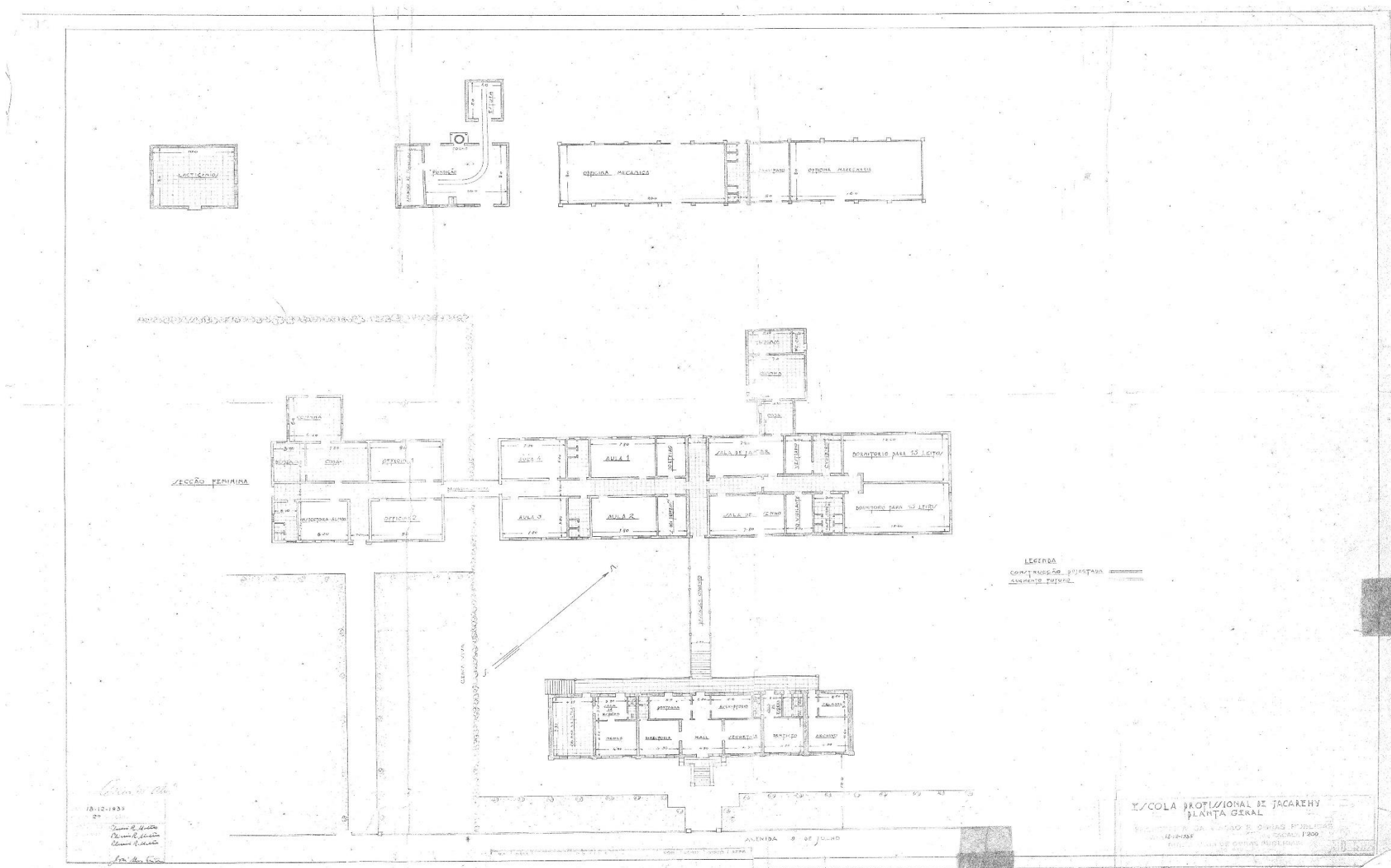

Acervo do Centro de Memória Etec Cônego José Bento

#SNA2023
#TerritoriosDeVidas
#IAW2023
#ICA75anos
#75YearsICA



Fotografia aérea da Escola Profissional Agrícola Industrial de Jacareí, 1938.



Acervo do Centro de Memória Etec Cônego José Bento

#SNA2023
#TerritoriosDeVidas
#IAW2023
#ICA75anos
#75YearsICA



Fotografia da fachada dos dormitórios da Escola Profissional Agrícola Mista Cônego José Bento, década de 1940. À frente, sentados no jardim, alguns alunos.



Acervo do Centro de Memória Etec Cônego José Bento

#SNA2023
#TerritoriosDeVidas
#IAW2023
#ICA75anos
#75YearsICA



Fotografia do jardim, do prédio da Mecânica e dos dormitórios, década de 1940.



Acervo do Centro de Memória Etec Cônego José Bento

#SNA2023

#TerritoriosDeVidas

#IAW2023

#ICA75anos

#75YearsICA



Fotografia da fachada dos dormitórios da Escola Profissional Agrícola Mista Cônego José Bento, 1946. Na frente do prédio, alunos, professores e funcionários reunidos, na ocasião da despedida de Arnaldo Laurindo.



Acervo do Centro de Memória Etec Cônego José Bento

#SNA2023

#TerritoriosDeVidas

#IAW2023

#ICA75anos

#75YearsICA



Planta baixa da Escola Profissional Agrícola Industrial Mista de Jacareí, 1952.

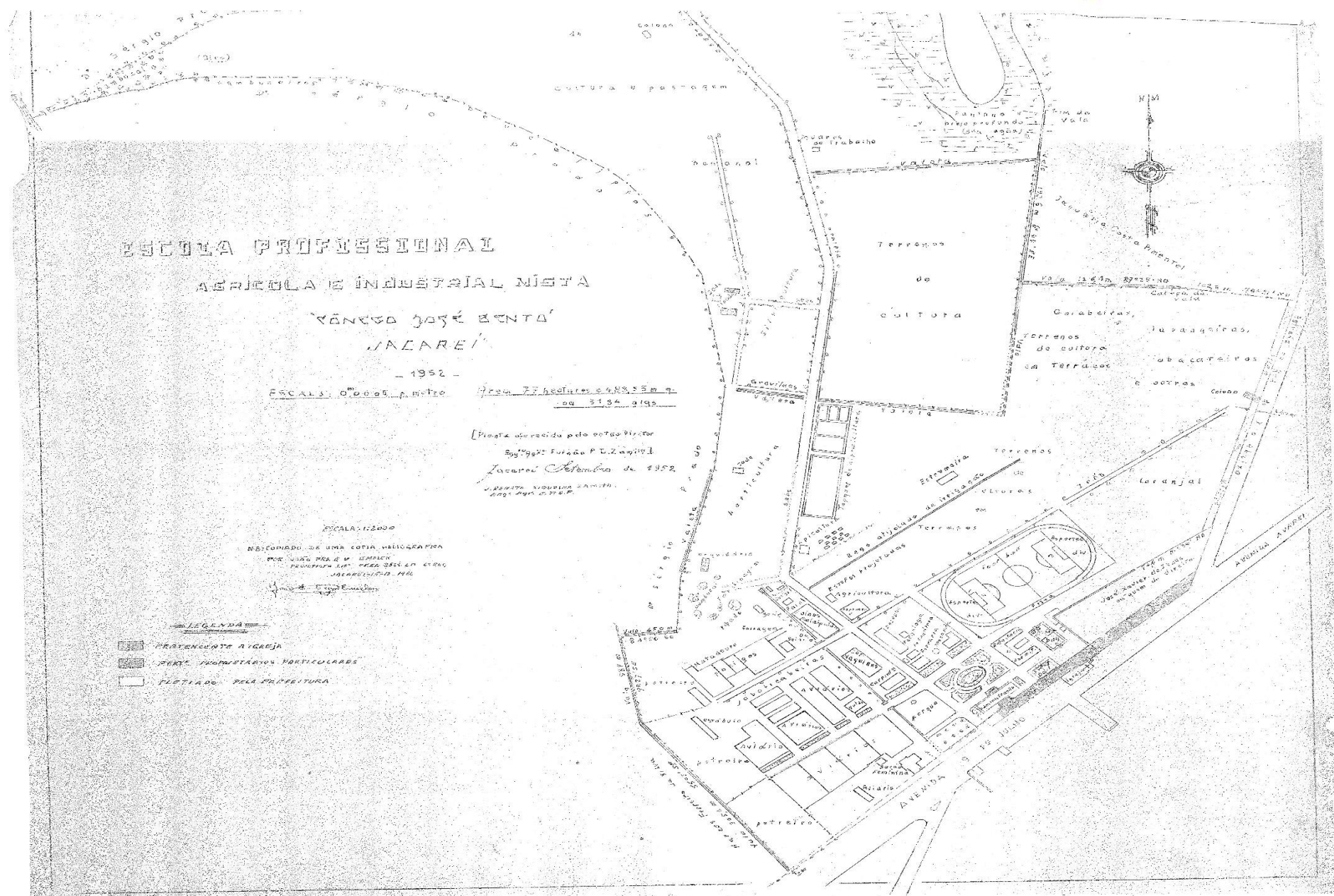

Acervo do Centro de Memória Etec Cônego José Bento

#SNA2023
#TerritoriosDeVidas
#IAW2023
#ICA75anos
#75YearsICA



Fotografia aérea da Escola Profissional Agrícola Mista Cônego José Bento,
década de 1950.



Acervo da Fundação Cultural José Maria de Abreu/Prefeitura Municipal de Jacareí

#SNA2023

#TerritoriosDeVidas

#IAW2023

#ICA75anos

#75YearsICA



Fotografia de parte do jardim do Ginásio Agrícola Estadual Cônego José Bento, década de 1960.
Percorrendo ao lado do jardim, alunos integrantes da fanfarra da escola.



Acervo do Centro de Memória Etec Cônego José Bento

#SNA2023
#TerritoriosDeVidas
#IAW2023
#ICA75anos
#75YearsICA



Fotografia do jardim do Colégio Técnico Agrícola Cônego José Bento, década de 1970. Ao fundo, o prédio administrativo.



Acervo do ex-aluno, Roberto Oliveira.

#SNA2023
#TerritoriosDeVidas
#IAW2023
#ICA75anos
#75YearsICA



Fotografia do espaço verde e da casa do diretor do Colégio Técnico Agrícola Cônego José Bento, ao fundo, década de 1970.



Acervo do ex-aluno, Roberto Oliveira.

#SNA2023
#TerritoriosDeVidas
#IAW2023
#ICA75anos
#75YearsICA



Alguns questionamentos levantados pelos alunos em relação ao jardim Francisco de Moura da Etec Cônego José Bento, registrado nas fotografias, e que foram respondidos durante a oficina pela professora curadora do Centro de Memória e pelo aluno Pietro Candido de Souza

Quando foi criado o jardim?

Por que o jardim foi instalado nesse local?

Quanto tempo demorou para o jardim se formar?

Por que o jardim possui o nome Francisco de Moura? Quem foi essa pessoa?

O jardim é importante para a escola?

Quais são os insetos, os animais, as árvores, as flores e as plantas que se encontram no local atualmente?

Por que o lago foi desativado?

Quais são os cuidados que devemos ter para conservar o jardim?

Como o jardim deve ser cuidado?

#SNA2023
#TerritoriosDeVidas
#IAW2023
#ICA75anos
#75YearsICA



Alunos participantes da oficina

CAIO HENRIQUE PAIVA FIGUEREDO

CAMILY VITÓRIA MARINS SANTOS

DEIVID VICENTE RANGEL

ESTELA BATISTA DA SILVA SANTANA

GUSTAVO GONÇALVES

GUSTAVO HENRIQUE TELES DE OLIVEIRA

HELOÍSA MOREIRA LIMA

HENRIQUE DA CRUZ DANTAS

ICARO HARDT MORAES

IGOR BARBOSA RIBEIRO

IRIS COSTA MARINHO

JOAO PEDRO FREITAS OLIVEIRA

JOAO VICTOR GUERRA DE SOUZA

KAUÃ LOPES RAMOS GONÇALVES

KAUÃ VITOR PEREIRA DOS SANTOS

KAUAN SANTOS FERREIRA

LAVINIA DE SOUZA PRADO AZEVEDO

LUIZA SIMOES CALIENTE

MARIA CLARA MARTINS DE CASTRO

MARIA EDUARDA FARIA SANTANA

MARIA EDUARDA FONSECA DE ANDRADE

MARIA VITORIA DA SILVA SANTOS

MARISA GABRIELA BARROS

MATEUS RODRIGUES DE OLIVEIRA

MATHEUS KEIJI YAMAMOTO

MIGUEL GONZAGA PIRES DE SOUZA

MIRELLA MOREIRA MAZZONE MENDONCA

NATÁLIA MARIA BASTOS

OLÍVIA MARIA MARTINS DOS SANTOS

OTTO RAFAEL ABREU ALVES

PEDRO COSTA MELO

PEDRO HENRIKE PICUR SANTOS

PEDRO MACHADO MARQUES

RAFAEL SANTOS PINTO FURUKAWA

SAMUEL DIONIZIO FONTENELE DA SILVA

THALITA GUEDES DOS SANTOS

THIAGO HENRIQUE DE AQUINO LIMA

VALENTINI RODRIGUES DE FARIA

YASMIM MORAES SILVA

#SNA2023
#TerritoriosDeVidas
#IAW2023
#ICA75anos
#75YearsICA



Oficina

"A Etec Cônego José Bento: sua arquitetura e seus espaços (décadas de 1930 a 1980)"

Promoção

Centro de Memória Etec Cônego José Bento

Docente curadora

Júlia Naomi Kanazawa

Colaboração

Pietro Candido de Souza,

aluno da 1ª série do M-TEC/NOVOTEC INTEGRADO PI (Ensino Médio com Habilitação Profissional em Agropecuária)

Junho. 2023